



Reseña histórica de la Sede de Occidente

En el año 1878 se construyó el Palacio Municipal del cantón de San Ramón. Esta edificación fue diseñada por el alemán Cristoph Runnembaum; posee paredes de "calicanto" y cuenta con acabados neoclásicos, además, tiene una influencia árabe. En sus inicios, la estructura contaba con una segunda planta, sin embargo, esta tuvo que ser demolida debido a los grandes daños provocados por el terremoto de Orotina en el año 1924.



El edificio ha sido utilizado para distintos fines; sirvió como cuartel militar en 1917, cuando el cantón se rebeló contra la dictadura de los hermanos Tinoco y en 1948 durante la guerra civil. Posterior al terremoto, se instaló la oficina de telégrafos, de correos y la primera biblioteca pública del país. En 1969 se usó como recinto para la Sede Regional de Occidente de la Universidad de Costa Rica. Desde 1977 y hasta la actualidad en el inmueble se encuentra el Museo Regional de San Ramón, proyecto que nace con la creación del TCU "El Museo de San Ramón y la comunidad".

UNIVERSIDAD DE COSTA RICA

MUSEO REGIONAL SAN RAMÓN

Misión

Generar las transformaciones que la sociedad requiere para alcanzar un desarrollo integral, basado en el respeto a las diferencias ideológicas y culturales, la justicia social y el mejoramiento de la calidad de vida, mediante la formación de profesionales humanistas y la acción conjunta de la Docencia, Investigación, Acción social, Servicios estudiantiles y Administración, desde la región occidental del país.

Visión

La Sede de Occidente, con base en su vocación y experiencia de desarrollo universitario, mantendrá y desempeñará un papel protagónico en el campo de la educación superior, mediante la autoevaluación constante, para proponer con innovación y compromiso social las transformaciones que demanda la sociedad, al formar profesionales con excelencia académica y humanista que favorezcan la inclusión social, la equidad y la justicia.



Ubicación

La Sede de Occidente de la Universidad de Costa Rica se encuentra ubicada en la región occidental del país, específicamente en el cantón de San Ramón de la provincia de Alajuela.

Organigrama

La Sede de Occidente está organizada de la siguiente manera

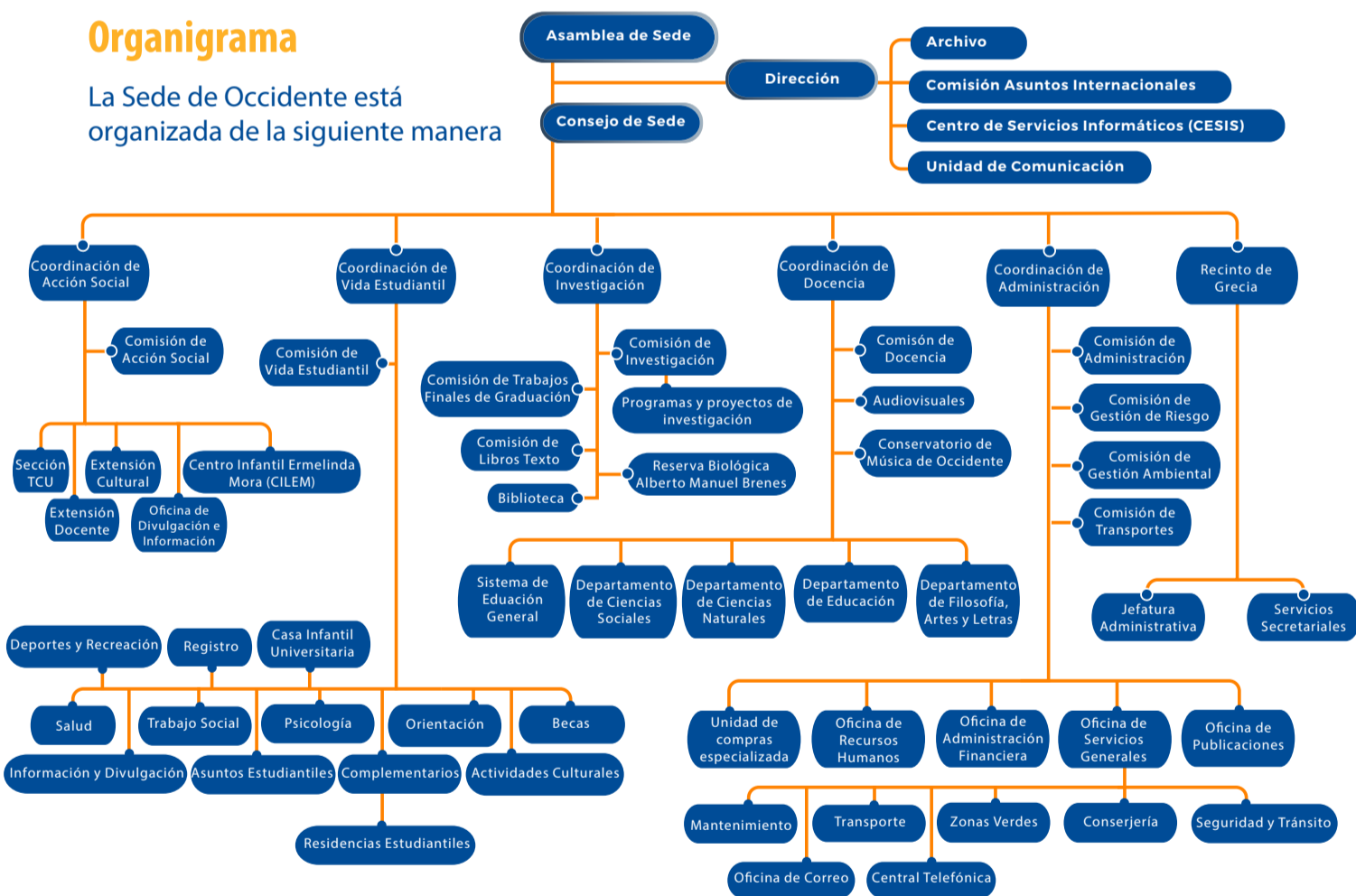

Plan Estratégico 2015 - 2019

En la totalidad de las metas alcanzadas se da un avance mayor a un 80% en el eje de inclusión social y equidad. El cumplimiento global del plan estratégico es de un 92%, lo que constituye una medición positiva del quehacer de la Sede de Occidente durante estos cuatro años.

Excelencia académica
Generación de conocimiento
Transferencia de conocimiento
Internacionalización
Inclusión social y equidad
Gestión institucional

92%

85%
80%
96%
100%
100%
92%